Učenjem o prirodi **kroz igru uspješno prenosimo 20 godina iskustva** donoseći vrijednosti povezujućeg i prijateljskog odnosa sa živim svijetom oko nas uz stjecanje korisnih znanja i vještina pružanjem usluga Šumska škola, Zelene vještine, Rođendanska/Šumska igraonica i Zelene vještine za poduzeća i zaposlenike.

Klijanac i Pup

KLIJANAC I PUP: IZVRSTAN PRIMJER DRUŠTVENOG PODUZETNIŠTVA U PODRUČJU OČUVANJA OKOLIŠA I PRIRODE!

Odabirom naših usluga podržavate razvoj društvenog poduzetništva udruge Eko Pan. Prihod od provedbe usluga ulažemo u održavanje servisa Zeleni telefon, Eko knjižnice igračaka i Bibliopana, te u male građanske akcije uređenja okoliša u našoj lokalnoj zajednici.

www.klijanac-pup.org | Facebook / Instagram: Klijanac i Pup | info@klijanac-pup.org

ŠTO SU ROĐENDANSKA IGRAONICA I ŠUMSKI ROĐENDAN KLIJANCA I PUPA?

To je najzelenija rođendanska proslava i jedinstvena zabava za sve prirodoznalce i one koji će to tek postati!

Odaberi:

(1.) PRIRODOLJUPCI – rođendan za prave male radoznalce!

- za ekipu uzrasta **od 5 do 10 godina**
- tematska proslava uz igre i izazove o odabranoj temi iz svijeta prirode: kukci, biljke, gljive, rijeke, planine, svemir...
- šećemo šumom, igramo se pantomime, oponašanja, originalnih društvenih igara; koristimo mikroskope, izrađujemo zanimljive predmete, plešemo, pjevamo i sviramo

- trajanje: **3 sata**
- za max. **25 djece**
- cijena: za grupu do 15 sudionika 132,72 EUR, a za grupu do 25 sudionika 172,54 EUR
- osiguravamo: 2 ili 3 voditelja (ovisno o broju polaznika), sokove, voće, grickalice, fotografije i poklon za slavljenicu/slavljenika
- OVAJ SE ROĐENDAN PROVODI I U PROSTORU KLIJANCA I PUPA

(2.) POTRAGA ZA ŠUMSKIM BLAGOM – rođendan za prave, male i velike istraživače!

- za ekipu uzrasta **od 6 do 99 godina**
- orijentacija i potraga za blagom uz mnoštvo igara: koristimo se kartama i kompasima, igramo zagonetke i kvizove, pokvareni telefon, skrivamo i nalazimo, pjevamo i plešemo, izrađujemo skloništa i suočavamo s još puno zabavnih izazova
- trajanje: **4 sata**
- za max. **25 sudionika**
- cijena: za grupu do 15 sudionika

ODABERI ŠUMSKI ROĐENDAN KLIJANCA I PUPA – ZATO ŠTO SE UZ IGRU NAJBOLJE UČI!

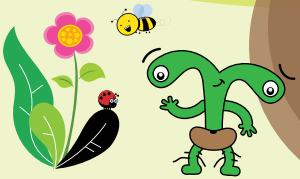

172,54 EUR, a za grupu do 25 sudionika 212,36 EUR

- osiguravamo: 2 ili 3 voditelja (ovisno o broju polaznika), sendviče, sokove, grickalice, voće, fotografije i poklon za slavljenika

(3.) ŠUMA JE TVOJ DOM – rođendan za prave, male i velike igrače!

- za ekipu uzrasta **od 6 do 99 godina**
- uzbudljiva survival zabava uz poligon igara, šetnju šumom i poučnom stazom; teme na poligonu igara su: planinarski bonton, opremanje i snalaženje u šumi, prva pomoć, prepoznavanje biljaka i životinjskih tragova, izrada skloništa
- trajanje: **6 sati**
- za max. **25 sudionika**
- cijena: za grupu do 15 sudionika 212,36 EUR, a za grupu do 25 sudionika 265,45 EUR
- osiguravamo: 2 ili 3 voditelja (ovisno o broju polaznika), sendviče, sokove, grickalice, voće, fotografije i poklon za slavljenika

Šumski rođendan održava se na lijepim i šumovitim lokacijama u Karlovcu (poučna staza Kozjača, Kalvarija) i okolici Ozlja tijekom cijele godine. U zimskim mjesecima uz igru na otvorenom grijemo se čajem u planinarskim domovima. U slučaju obilne kiše rođendan se održava u zatvorenom prostoru.
Izborom usluge Šumskog rođendana podržavate igru i učenje na otvorenom, zdrave i pozitivne navike, povezivanje sa živim svijetom, te razvoj društvenog poduzetništva udruge Eko Pan.

ŠTO SU ZELENE VJEŠTINE KLIJANAC I PUP?

Priroda se i znanjem čuva!

Zelene vještine obuhvaćaju **radionice, tečajeve i programe za djecu i odrasle** u području stjecanja znanja za doprinos održivim oblicima življenja i smanjenju otpada u okolišu: učenje šivanja, korištenja alata, osnova uzgoja bilja i čuvanja sjemenja, popravci i ponovno upotreba predmeta tečajevi zdrave prehrane, izrade zimnice, prirodnih boja, prirodne kozmetike, rukotvorina itd.

RADUJEMO SE ZAJEDNIČKOM DRUŽENJU U UČENJU ZELENIH VJEŠTINA

Zelene vještine obuhvaćaju i posebno osmišljene radionice za vrtićke i školske grupe, s temom edukacije o zaštiti okoliša i prirode.

TKO NAM SE MOŽE PRIDRUŽITI?

Izuzev tečaja koji su za odrasle korisnike, sve ostale usluge namijenjene su djeci i odraslima.

ŠTO JE ŠUMSKA ŠKOLA KLIJANAC I PUP?

Šumu pretvaramo u najzabavniju školu! Jer uz igru se najbolje uči.

Šumsku školu čini **ciklus od ukupno 4 modula OD MRAVA DO LAVA** (20 boravaka u prirodi) tijekom dvije godine.

Svaki boravak održava sa na nekoj od lokacija u okolici Karlovca, ili na području županije, u trajanju od 6 sati tijekom kojih se izmjenjuju radionice, igre i izazovi podijeljeni u tri osnovna predmeta:

- **SNAĐI SE** (orijentacija, izrada skloništa, prva pomoć, čvorologija...)
- **IZRADI SAM** (herbarij, planinarski štapovi, prirodne remedije, kućice za ptice, kompas, totem...)
- **FLORA I FAUNA** (upoznavanje biljnih i životinjskih vrsta kroz sakupljanje, promatranje i igru)

Otkrivamo zanimljivosti, ljepotu i staništa lokacija koja se nalaze u našoj neposrednoj blizini kroz sva godišnja doba sa svrhom dubljeg razumijevanja i povezivanja sa živim svijetom, stjecanja znanja i vještina za snalaženje i cjelovito uživanje u prirodi.

U Šumskoj školi stječemo korisna prijateljstva, znanja i vještine i samopouzdanje, učimo suradnju i samostalnost.

TKO NAM SE MOŽE PRIDRUŽITI?

Ovaj program namijenjen je **djeci uzrasta od 5 do 10 godina** s mogućnosti pokretanja grupa u kombinaciji djeca+roditelj i skraćenog programa za djecu mlađeg uzrasta, te prilagođenog programa za školske grupe polaznika.

KOLIKO SU VELIKE GRUPE?

Najveći broj **polaznika u grupi je 15** s izuzetkom organiziranih boravaka za škole/učenike. Osiguravamo dva voditelja, osvježenje i radni materijal za sve sudionike.

RADUJEMO SE ZAJEDNIČKOM DRUŽENJU S PRIRODOM, U PRIRODI!

Voditelji Šumske škole redom su educirani dugogodišnji zaljubljenici u prirodu i kreativci s iskustvom i znanjem aktivnog boravka na otvorenom.

KAKO SE PRIPREMITI?

Zadatak roditelja je dovesti dijete/djecu na dogovorenu polaznu točku te adekvatno opremiti dijete (ruksak s hranom, slojevita odjeća i obuća za hodanje/planinarenje). Preporuka je da djeca koriste zaštitu od uboda insekata i kremu sa zaštitnim faktorom u ljetnim mjesecima. Roditelji dolaze po djecu. Izuzetak su događanja na udaljenijim lokacijama za koja ćemo osigurati prijevoz (biti će potrebna manja nadoplata).

NAPOMENE:

U slučaju izrazito obilne kiše, program se odgađa za sljedeći vikend. Praksa Šumske škole je boraviti u prirodi u svim vremenskim uvjetima. Surađujemo s planinarskim domovima gdje je za djecu u slučaju vrlo hladnog vremena organizirana okrjepa.

U slučaju većeg interesa, otvoriti ćemo nove termine.

Ukoliko bude dovoljan interes za grupe u kombinaciji dijete+roditelj, program s tom grupom održavati će se nedjeljama.

Iako je Šumska škola sigurna za sve sudionike, naši su voditelji spremni pružiti prvu pomoć ukoliko to bude potrebno.